

«Η συμβολή της ΔΕΠΑ στην ασφάλεια εφοδιασμού και στη βιώσιμη ανάπτυξη»

Ο ΝΕΟΣ ΕΝΕΡΓΕΙΑΚΟΣ ΧΑΡΤΗΣ ΤΗΣ ΠΕΡΙΟΧΗΣ

Thessaloniki Summit 2017

Θεόδωρος Κιτσάκος, Διευθύνων Σύμβουλος

Θεσσαλονίκη, 6η Οκτωβρίου 2017

ΔΟΜΗ του ομίλου ΔΕΠΑ

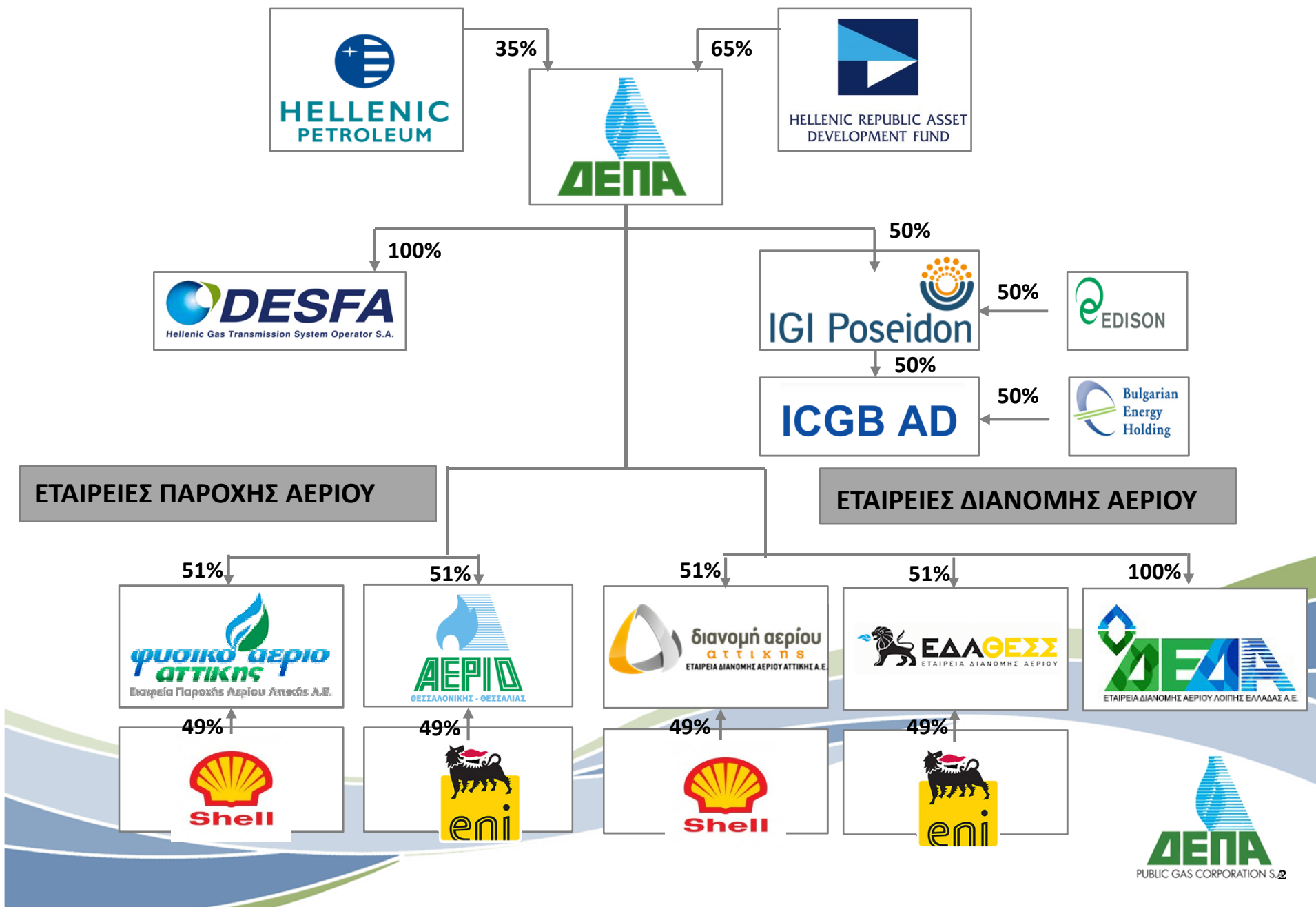

Προφίλ ομίλου ΔΕΠΑ

- ✓ Η ΔΕΠΑ, με πολύχρονη παρουσία στην ελληνική αγορά, αποτελεί ένα σύγχρονο και ανταγωνιστικό όμιλο εταιρειών, που η παρουσία του στον τομέα της ενέργειας χαρακτηρίζεται από ιδιαίτερο δυναμισμό.
- ✓ Στηρίζει την ανάπτυξη της ελληνικής οικονομίας, την προστασία του περιβάλλοντος, καθώς και την ουσιαστική βελτίωση της ποιότητας ζωής των τοπικών κοινωνιών **με σαφή κοινωνικοκεντρική και πελατοκεντρική κατεύθυνση.**
- ✓ Παρέχει φυσικό αέριο σε όλο και περισσότερες περιοχές της χώρας με συνεχείς επεκτάσεις των αγωγών φυσικού αερίου.
- ✓ Διασφαλίζει την επάρκεια και ασφάλεια ενεργειακού εφοδιασμού της χώρας με μακροχρόνιες συμβάσεις προμήθειας αερίου, μέσω αγωγών και υγροποιημένου φυσικού αερίου.
- ✓ Αναπτύσσει σημαντικές πρωτοβουλίες, ώστε η Ελλάδα να έχει ουσιαστικό ρόλο ως κόμβος διαμετακόμισης φυσικού αερίου προς την Ευρώπη από χώρες με πλούσια κοιτάσματα.

Η ΔΕΠΑ οικονομικά εύρωστη & υγιής εταιρεία

Πωλήσεις (σε εκατ. €)

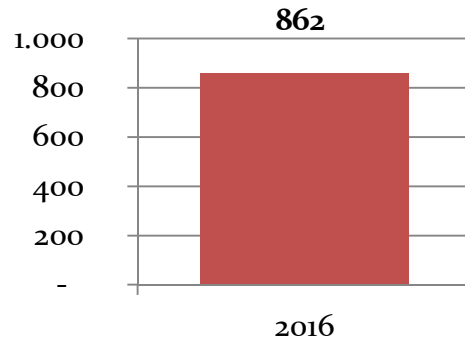

Κέρδη Προ Τόκων, Φόρων και Αποσβέσεων (σε εκατ. €)

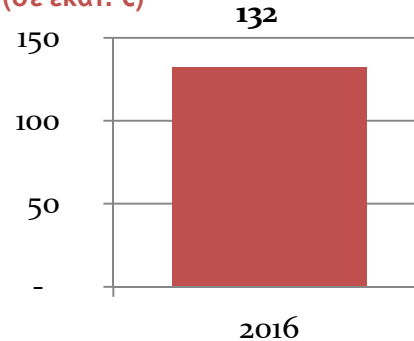

Καθαρά κέρδη (σε εκατ. €)



- Η ΔΕΠΑ έχει πετύχει τόσο στη χρήση του 2016 όσο και τις προηγούμενες χρήσεις αξιοσημείωτα οικονομικά αποτελέσματα.
- Τα εν λόγω Οικονομικά αποτελέσματα έχουν επιτευχθεί με Ίδια Κεφάλαια και χωρίς να έχει καταφύγει σε δανεισμό.
- Κατά το 2017 καταγράφονται αυξημένος κύκλος εργασιών και EBITDA ομίλου, με ελαφρά μείωση καθαρής κερδοφορίας της μητρικής εταιρίας λόγω του πλήρους ανοίγματος της αγοράς και της σημαντικής αύξησης του ποσοστού των δημοπρασιών.

Ανάπτυξη της εσωτερικής αγοράς ενέργειας

- Επέκταση του δικτύου διανομής σε 18 πόλεις της Ανατολικής Μακεδονίας και Θράκης, της ηπειρωτικής Ελλάδας, της Εύβοιας και της Κεντρικής Μακεδονίας.
- Πρόσθετη αύξηση της κατανάλωσης, κατά 4-5 bcm συνολικά, για τα επόμενα 15 χρόνια, που αντιστοιχεί σε αύξηση της μέσης κατανάλωσης, κατά 0,35 bcm ετησίως, η οποία συνεπάγεται, παράλληλα, και μείωση του εκπεμπόμενου CO₂, ανερχόμενη σε 2,8 χιλ. τόνους.
- Το μήκος των νέων δικτύων διανομής χαμηλής πίεσης και των γραμμών εξυπηρέτησης, που θα κατασκευαστούν μέχρι το τέλος του 2021, εκτιμώνται σε περίπου 1.157 χιλιόμετρα, τα οποία θα προστεθούν στα 450 χιλιόμετρα του ήδη υπάρχοντος δικτύου διανομής.
- Ο προϋπολογισμός για την κατασκευή και λειτουργία είναι περίπου 300 εκατομμύρια € και ο αριθμός των νέων συνδέσεων αναμένεται να ανέλθει σε 90.000.
- Υιοθέτηση νέων καινοτόμων τεχνικών για τον εφοδιασμό των αστικών περιοχών και των μεμονωμένων καταναλωτών που βρίσκονται μακριά από το Εθνικό Σύστημα Μεταφοράς (π.χ. Λιβαδειά, Καρπενήσι, Ορεστιάδα, Άμφισσα, Πάτρα, μεμονωμένα ξενοδοχεία, θερμοκήπια και βιομηχανικές μονάδες), με χρήση CNG και LNG.
- Βρίσκεται υπό ολοκλήρωση το επιχειρηματικό σχέδιο για την τροφοδοσία της Δυτικής Μακεδονίας και ειδικότερα των πόλεων της Καστοριάς, Άργος Ορεστικού και Γρεβενών. Θα ακολουθήσει σε Β' φάση η τροφοδοσία της Ηπείρου (Γιάννενα, Ηγουμενίτσα, Πρέβεζα, Άρτα), ενώ προωθείται το Μνημόνιο Συνεργασίας με τη ΔΕΗ για την τροφοδοσία της Πάτρας, της Κρήτης και άλλων Νήσων.



“ΔΟΓΜΑ» ως «ΕΤΑΙΡΙΚΗ ΓΕΩΣΤΡΑΤΗΓΙΚΗ ΑΝΤΙΛΗΨΗ»

❑ Ζωτικός Χώρος

- Ενδοχώρα (Heart land - Domestic Market)
- Περιφερειακή Ζώνη / Δακτύλιος Επιρροής - Ανάσχεσης / Άμεσο γειτονικό περιβάλλον
- Ευρύτερος Γεωγραφικός Μετασχηματισμός

❑ Χρόνος ως παραμετρική μεταβατικότητα / μεταβλητότητα

❑ «Εργαλειοθήκη»

- Εφαρμοσμένη ενεργειακή διπλωματία / Πεδία Διεθνών Διαπραγματεύσεων
- Δυνατότητες (potentials)
- Ικανότητες (Capabilities)
- Συμμαχίες (Alliances - Partnerships)
- Απαραίτητες χωρητικότητες (Capacities)
- Τεχνοκρατική θεώρηση των projects / “excessive geopolitics vs financial viability of the projects
- Οραματικοί Προσδιορισμοί (Visions) *

* 03.10.2017 : Αλέξης Τσίπρας : Το μέλλον πρέπει να βασιστεί σε ένα ευρωπαϊκό όραμα...

Ελλάδα - Η πύλη προς την Ευρώπη



Capacities:

TAP: 10 – 20 bcma
IGI: 10 – 20 bcma
Eastmed: 10 – 16 bcma

IGB: 3 – 5 bcma
Revythoussa: 5 – 7 bcma
Alexandroupolis FSRU: 3 – 6 bcma

Η Βόρεια Ελλάδα ως ενεργειακός κόμβος



Ελλάδα - Η πύλη προς την Ευρώπη

Έργα μείζονος σπουδαιότητας θα ενισχύσουν την εθνική και περιφερειακή ενεργειακή ασφάλεια και θα συμβάλλουν καθοριστικά στη δημιουργία κόμβου διαπραγμάτευσης φυσικού αερίου στην Ελλάδα

Το βασικό χαρακτηριστικό των έργων που συμμετέχουμε, είναι η αντικειμενική επιχειρηματική αξία και προοπτική τους, σε αντίθεση με έργα που σχεδιάζονται με καθαρά γεωπολιτικά κριτήρια.

Συνεισφορά της ΔΕΠΑ σε:

- **Southern Gas Corridor / TAP** (Η ΔΕΠΑ αγοραστής 10% συνολικής ποσότητας από Κοινοπραξία SD2)
- **Αγωγός IGB** (Συμμετοχή ΔΕΠΑ ως μέτοχος και χρήστης)
- **Τερματικό LNG στη Βόρεια Ελλάδα (Αλεξανδρούπολη)** (ΔΕΠΑ υποστηρικτής βιώσιμης υλοποίησης - εξετάζεται συμμετοχή)
- **Αγωγός Poseidon / Νοτιοανατολικός Ευρωπαϊκός Διάδρομος- South East European Corridor** (ανάπτυξη μιας νέας διαδρομής τροφοδοσίας ρωσικού φυσικού αερίου προς την Ευρώπη, σε πλήρη συμμόρφωση με νομοθεσία ΕΕ)
- **Αγωγός EastMed** (έργο τεχνικά εφικτό, οικονομικά βιώσιμο και εμπορικά ανταγωνιστικό)

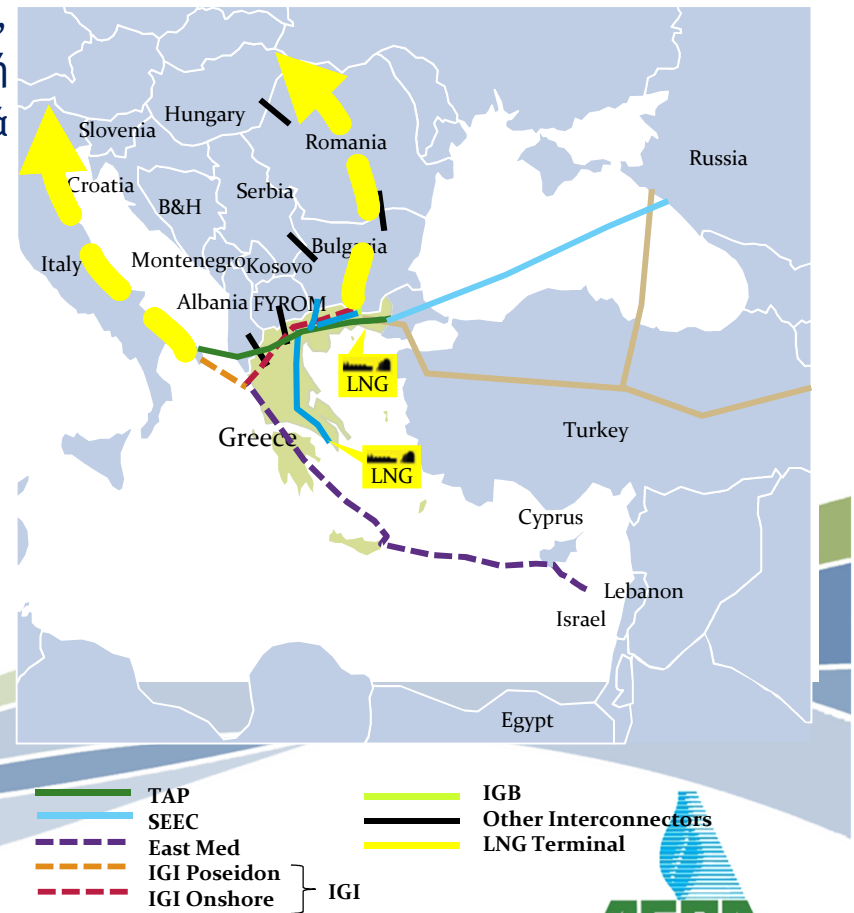

Project of Common Interest

Ευχαριστώ για την προσοχή σας!